

**PRÜFGRUNDLAGE  
AB 2017**

Dieser Transparenzbericht wurde auf Grundlage der ab dem 1. Januar 2017 gültigen Pflegetransparenzvereinbarung erstellt.

# Qualität der stationären Pflegeeinrichtung Alten- und Pflegeheim Gertrud Höpken

Schanzer Weg 213/ 216, 26180 Rastede · Tel.: 04454/918402 · Fax: 04454/918404  
info@gertrud-hoepken.de · gertrud-hoepken.de

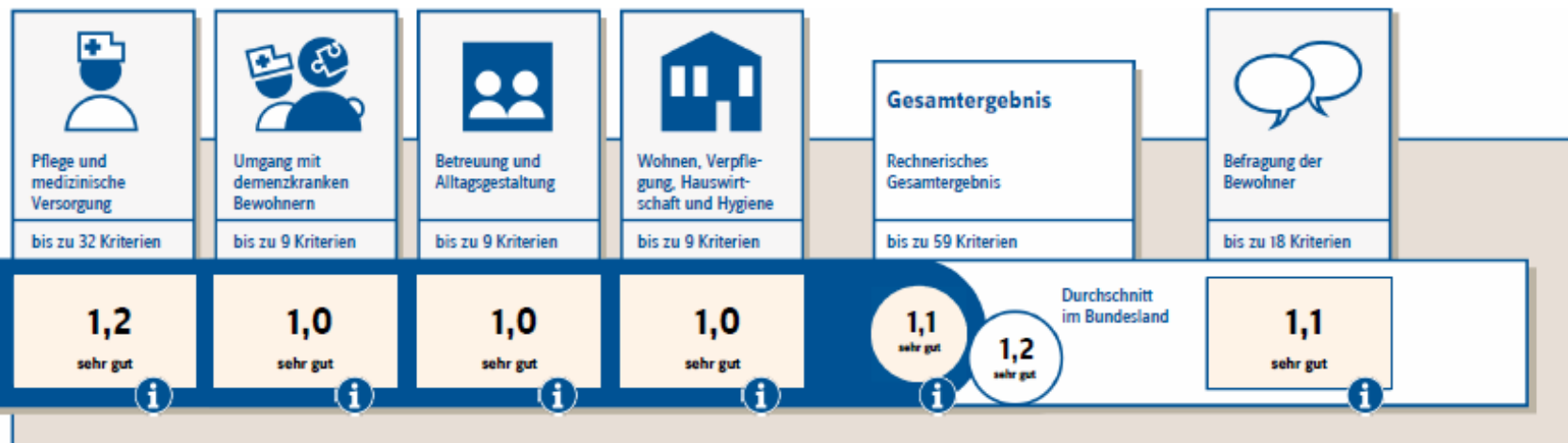

- Erläuterungen zum Bewertungssystem ▶
- Vertraglich vereinbarte Leistungsangebote ▶
- Kommentar der stationären Pflegeeinrichtung ▶
- Weitere Leistungsangebote und Strukturdaten ▶

Qualitätsprüfung nach § 114 Abs. 1 SGB XI am	10.04.2018
Prüfungsart: <b>i</b>	Anlassprüfung
Anzahl der versorgten Bewohner:	63
Anzahl der in die Prüfung einbezogenen Bewohner:	9
Anzahl der Bewohner, die an der Befragung der Bewohner teilgenommen haben:	5

Bitte beachten Sie, dass ein Einrichtungsvergleich nur auf der Grundlage von Berichten mit gleicher Prüfgrundlage und Bewertungssystematik möglich ist. Bewertungen auf der Grundlage der bis zum 31. Dezember 2016 gültigen alten Transparenzvereinbarung und Bewertungen auf der Grundlage der seit dem 1. Januar 2017 geltenden neuen Transparenzvereinbarung sind nicht miteinander vergleichbar.

**Notenskala:** 1 sehr gut / 2 gut / 3 befriedigend / 4 ausreichend / 5 mangelhaft